Pigtail światłowodowy SC/APC | Singlemode | 9/125 | G652D | 3m

Kod produktu: 54112

Pigtail optyczny jednomodowy
Złącza: SC/APC
Standard: G652D
Średnica kabla: 0.9 mm
Długość kabla: 3 m

PIGTAIL ŚWIATŁOWODOWY

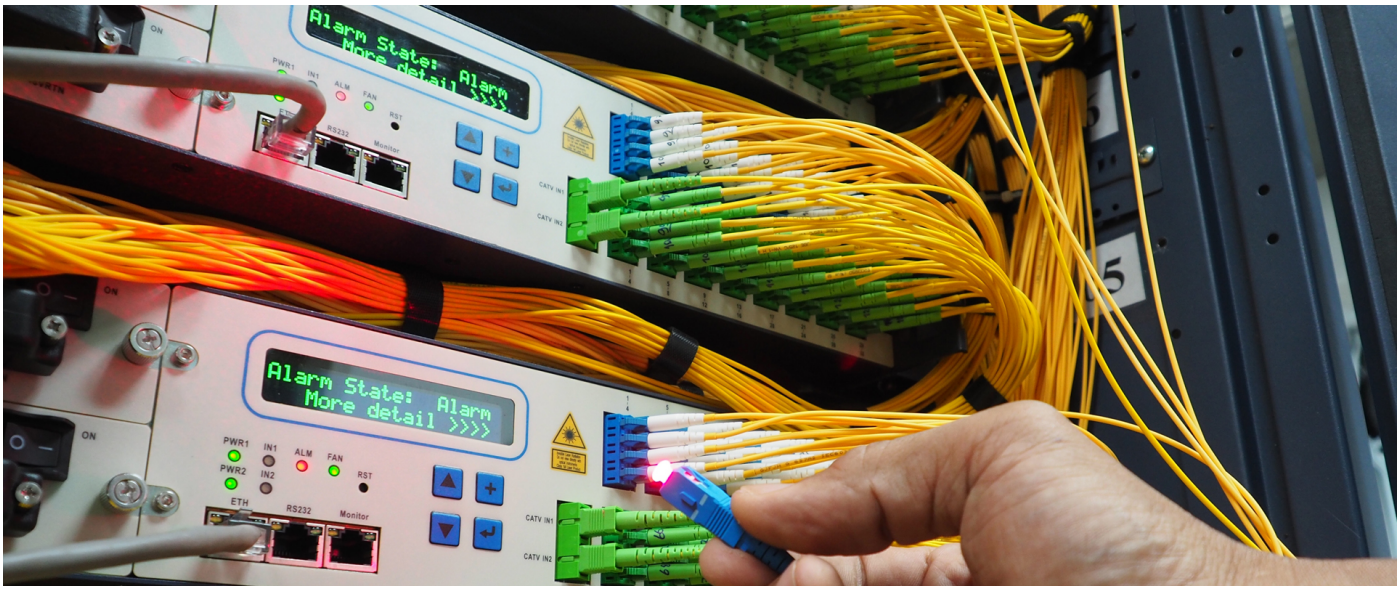

Pigtail światłowodowy przeznaczony jest do przyłączania kabli dystrybucyjnych w przełącznicach i jest jednostronnie zakończony złączem SC/APC, które posiada wypolerowane czoło ferruli pod kątem 8 stopni. Charakteryzuje się on niską tłumiennością oraz łatwą instalacją i obsługą światłowodu, a także dużą prędkością transmisji danych. W pigtailu użyte zostało włókno jednomodowe G652D oraz zewnętrzna niepalna powłoka kabla, która podczas pożaru nie wydziela szkodliwych gazów (LSZH). Sygnał w światłowodzie jednomodowym nie rozprasza się, a strumień danych przesyła się równolegle do osi i dociera na koniec włókna w jednym modzie bez odbić. Światłowody jednomodowe są idealnym rozwiązaniem do komunikacji światłowodowej na duże odległości, ponieważ sygnał może być transmitowany bez żadnego wzmacniania nawet do 100 km.

ZAUFANIE POTWIERDZONE GWARANCJĄ

Zależy Ci na wysokiej jakości kupowanego produktu? Nasze rozwiązania spełnią Twoje oczekiwania. Każde z oferowanych przez nas Pigtaile światłowodowe objęte są 24 miesięczną gwarancją obowiązującą od dnia zakupu.

DANE TECHNICZNE

Producent	Qoltec
Rodzaj złączy	SC/APC
Rodzaj pigtaila	Jednomodowy
Standard włókna	G652D
Średnica rdzenia	9/125 m
Powłoka	LSZH
Średnica kabla	0.9 mm
Tłumienność	<0.3 dB
Straty odbiciowe	>60 dB
Długość kabla	3 m
Informacje dodatkowe	Łatwa instalacja i obsługa światłowodu, duża prędkość transmisji danych. LSZH - zewnętrzna niepalna powłoka kabla, która podczas pożaru nie wydziela szkodliwych gazów. Produkt indywidualnie testowany.
Kolor	Biały
Opakowanie	Polybag
Waga brutto [kg]	0.0100
Waga netto [kg]	0.0050
Gwarancja	24 miesiące
Kod EAN	5901878541129