Qoltec Ładowarka GaN POWER PRO | 1xUSB-C | 45W | 5-20V | 2.25-3A | Laptop | Smartfon | Czarna

Kod produktu: 52385

Ładowarka sieciowa GaN Power PRO zapewnia szybkie i bezpieczne ładowanie w oparciu o technologię szybkiego ładowania Power delivery. Elegancka i kompaktowa posiada wbudowany kablel o długości około 1.7m zakończony końcówką USB-C. Lekka, a zarazem solidna konstrukcja gwarantuje wygodę i komfort użytkowania.

CZYM JEST TECHNOLOGIA GAN ?

Ładowarka marki Qoltec została **wyposażona w najnowocześniejszą technologię ładowania GaN** polegającą na zastosowaniu nowego materiału półprzewodnikowego **azotku galu** . W zależności od rodzaju ładowanego urządzenia **ładowarka dobiera odpowiednie napięcie i natężenie w zależności od parametrów baterii**, chroniąc ją przed przegrzaniem.
Dostarcza urządzeniom mobilnym **maksymalną moc 45W w wyjątkowo krótkim czasie i jest znacznie efektywniejsza i wydajniejsza energetycznie** od tradycyjnych krzemowych ładowarek, generując zdecydowanie mniej ciepła. Co oznacza, że koszty zużycia energii elektrycznej w czasie ładowania będą o wiele niższe.

PRECYZYJNE DOSTOSOWANIE PARAMETRÓW ŁADOWANIA

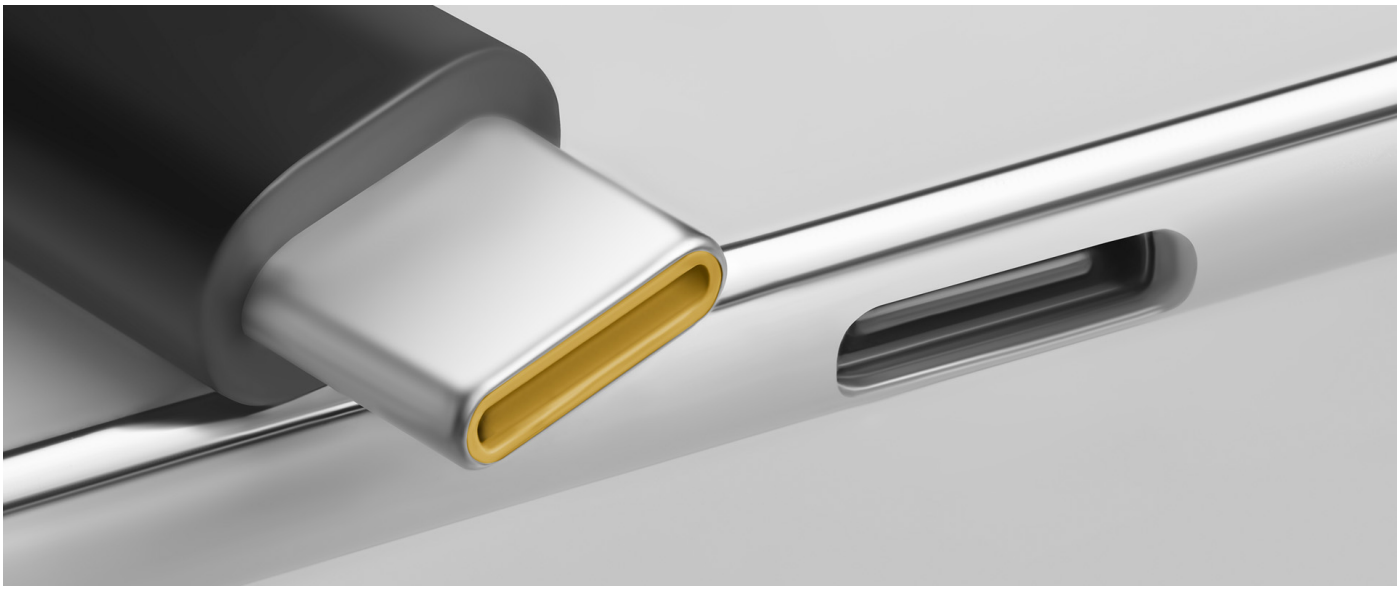

Ładowarka GaN POWER PRO marki Qoltec wykorzystuje standard **USB-C**. To ultra uniwersalny port, który **obsługuje najnowsze standardy i technologie USB takie jak Power Delivery**. Ładowarkę można podłączyć do dowolnego urządzenia, takiego jak **smartfon, tablet, laptop, słuchawki BT** itp. **Standard USB - C to nieduży 24-PINOWY symetryczny wtyk** - gwarancja prawidłowego podłączenia jak i szybkiego ładowania.

ULTRANOWOCZESNY DESIGN I SOLIDNA KONSTRUKCJA

Wykonana z dbałością o każdy szczegół. Solidna konstrukcja i kompaktowe wymiary, które są niewątpliwie jedną z największych zalet produktu, gwarantują wygodę i komfort użytkowania, a **uniwersalny kolor i ultranowoczesny design** dodatkowo zwiększają atrakcyjność ładowarki. Warto dodać, że zastosowanie jednej ładowarki do kilku urządzeń pozwoli Ci nie tylko zaoszczędzić pieniądze i miejsce, ale również pozwoli zmniejszyć ilość odpadów elektronicznych, co niewątpliwie wpłynie pozytywnie na środowisko.

TWOJE BEZPIECZEŃSTWO JEST DLA NAS WAŻNE

Ładowarki marki Qoltec **GaN POWER PRO** są nie tylko **wydajne, kompaktowe i szybkie, ale i bezpieczne**, cechują się zdecydowanie mniejszą awaryjnością, **nie przegrzewają się i nie przeładują baterii –** zawsze dostosowują się do potrzeb podłączonego urządzenia. Dodatkowo **wysoka jakość materiałów zapewnia całkowite bezpieczeństwo użytkowania**.

ZAUFANIE POTWIERDZONE GWARANCJĄ

Zależy Ci na wysokiej jakości kupowanego produktu? Nasze rozwiązania spełnią Twoje oczekiwania. Każda z oferowanych przez nas ładowarek sieciowych objęta jest **24 miesięczną gwarancją** obowiązującą od dnia zakupu.

DANE TECHNICZNE

Producent	Qoltec
Rodzaj	GaN
Moc	45W
Napięcie wejściowe	220 - 240 V
Napięcie wyjściowe	5-20V
Zakres napięć	USB-C : 5V/3A , 9V/3A, 12V/3A, 15V/3A, 20V/2.25A
Natężenie wyjściowe	2.25-3A
Częstotliwość	50 - 60 Hz
Sprawność energetyczna	Level VI
Gniazdo	1 x USB-C
Długość kabla	~1.70 m
Zabezpieczenia	- przed zbyt niskim lub zbyt wysokim napięciem wejściowym, - przed przeładowaniem, - zwarciem w obwodzie zasilania, - przed przegrzaniem
Zastosowanie	Smartfon Laptop Tablet Powerbank Słuchawki bezprzewodowe Głośniki bezprzewodowe Przenośna konsola do gier Smartwatch
Pozostałe parametry	
Kolor	Czarny
Wymiary (G/D x Sz x W)	90 x 75 x 30 mm
Zawartość opakowania	1 x Ładowarka GaN POWER PRO
Głębokość / Długość opakowania [mm]	33
Szerokość opakowania [mm]	120
Wysokość opakowania [mm]	190
Waga netto [kg]	0.164
Waga brutto [kg]	0.199
Gwarancja	24 miesiące
Kod EAN	5901878523859