Qoltec Zasilacz do laptopa Lenovo 45W | 20V | 2.25A | Slim tip+pin | +kabel zasilający

Kod produktu: 50098

Zasilacz sieciowy dedykowany do laptopa jest gwarancją bezpiecznego zasilania oraz użytkowania. Można wykorzystać go w domu lub w pracy. Posiada szereg zabezpieczeń chroniących podłączonego laptopa. Charakteryzuje się wysoką sprawnością, która wpływa na zmniejszenie zużycia energii.

Zapraszamy do zapoznania się z pełną ofertą naszych zasilaczy.

W doborze odpowiedniego modelu pomoże konfigurator znajdujący się na naszej stronie lub pod adresem **notebookspareparts.pl**

ROZWIĄZANIE DEDYKOWANE DLA CIEBIE

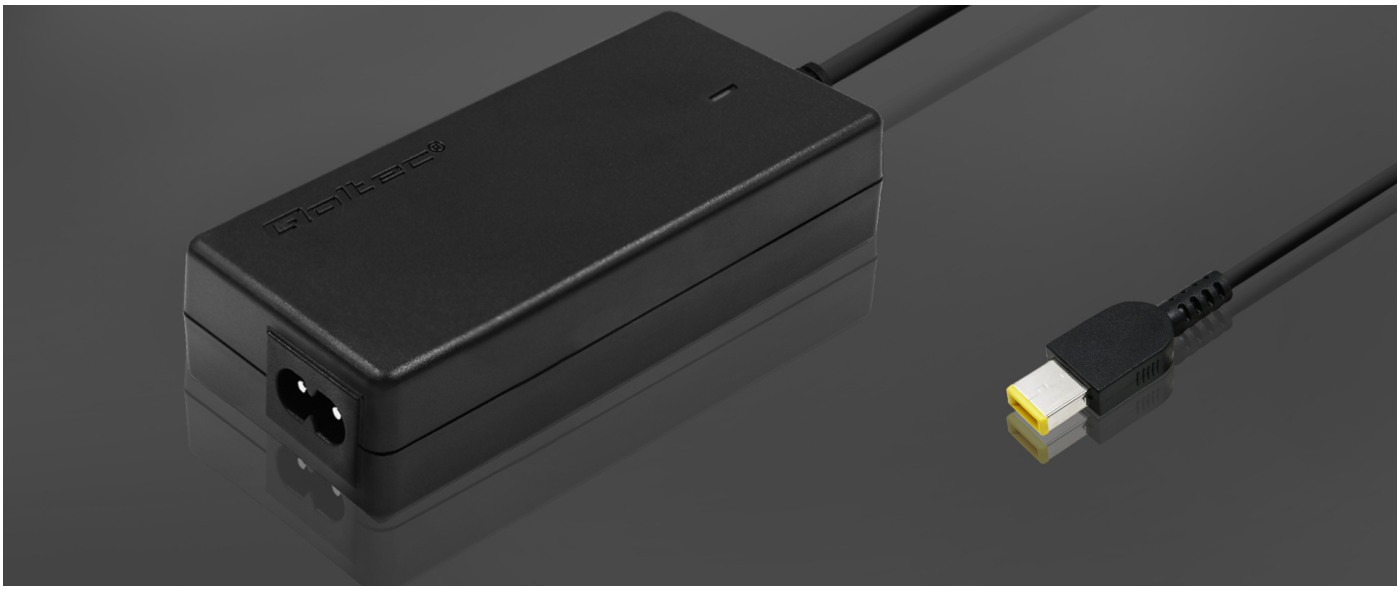

Niskie zużycie energii i wysoka wydajność

Niezawodność ma dla Ciebie kluczowe znaczenie? **Wybierz dedykowany zasilacz sieciowy do Lenovo 45W, 20V, 2.25A z wtyczką Slim tip+pin**. Idealnie sprawdzi się w domu lub w biurze, jako zasilacz główny lub dodatkowy. Niezależnie od tego, czy potrzebujesz pracować, uczyć się, grać czy podróżować, zasilacz do laptopa marki Qoltec zapewni płynne i bezpieczne działanie urządzenia. Został on wykonany z materiałów najwyższej jakości, a **zastosowane w nim technologie pozwolą na niskie zużycie energii oraz wysoką wydajność**.

W zestawie znajdziesz zasilacz wraz z kablem zasilającym i rzepem do porządkowania kabla, dzięki któremu dostosujesz długość przewodu do swoich potrzeb.

DOPASOWANIE ZASILACZA – PODAJEMY POMOCNĄ DŁOŃ

Zasady doboru odpowiedniego zasilacza do laptopa
Przymusową przerwę w działaniu skrócisz do minimum stosując kilka prostych zasad wymienionych w tym akapicie.
Pamiętaj!
Podstawowe parametry odczytasz z **etykiety** znajdującej się na spodzie laptopa oznaczone jako **INPUT** lub na tabliczce znamionowej oryginalnego zasilacza opisane jako **OUTPUT**. Będą to: **MOC** (W), **NAPIĘCIE** (V), **NATĘŻENIE** (A).
Poniższe punkty rozwieją wszelkie wątpliwości, które mogą się pojawić przy dokonywaniu wyboru sprzętu:
1. **MOC** (W) **–** liczba ta oznacza **minimalną wartość** jaką powinien mieć nowy zasilacz. Nic nie stoi na przeszkodzie, by zastosować produkt o **wyższej mocy**. Dzięki temu będzie on mniej obciążony, a w związku z tym mniej się będzie nagrzewał.
2. **NATĘŻENIE** (A) **–** tu tak jak w przypadku MOCY wartość na nowym zasilaczu może być **równa lub wyższa** od podanej na etykiecie znamionowej laptopa.
3. **NAPIĘCIE** (V) **–** liczba przy tym parametrze jest bardziej restrykcyjnie wymagana. Dopuszcza się jedynie **wahanie +/- 0,5V.**

Ostatnią i równie istotną kwestią jest **WTYCZKA**. Bez niej ani rusz! Tutaj nie ma żadnych odstępstw, **konieczne jest, by była identyczna z oryginałem**. Podany rozmiar oznacza średnicę zewnętrzną oraz średnicę wewnętrzną bolca. Jeżeli porównanie na podstawie przedstawionego zdjęcia nie wystarczy, konieczny będzie dokładny **pomiar**, który ostatecznie **upewni Cię w Twoim wyborze**.

TWÓJ WYBÓR MA ZNACZENIE

Wpływ wyboru zasilacza na działanie laptopa

Dopasowanie odpowiedniego zasilacza do posiadanego modelu laptopa jest bardzo ważne, ponieważ ma wpływ na kilka kluczowych aspektów, takich jak:

- **niezawodność działania laptopa -** zapewnienie stabilnego i nieprzerwanego zasilania,
- **bezpieczeństwo -** zminimalizowanie ryzyka przegrzania się laptopa lub uszkodzenia baterii,
- **wydajność -** zapewnienie odpowiedniej mocy do efektywnej pracy laptopa,
- **żywotność baterii –** zapewnienie odpowiednich cykli ładowania i rozładowywania baterii przekładających się na jej optymalną żywotność,
- **energia i efektywność -** wysoka efektywność energetyczna zasilacza może pomóc zmniejszyć zużycie energii i koszty związane z użytkowaniem laptopa.

BEZPIECZNE ZASILANIE W UNIWERSALNYM WYDANIU

Stabilność pracy zasilacza dzięki zastosowanym zabezpieczeniom

Zainwestuj w bezpieczeństwo – ono nigdy nie traci na wartości. Wykonanie z materiałów najwyższej jakości czyni zasilacz marki Qoltec przedmiotem wartym Twojej uwagi. Zapewni on oczekiwaną **stabilność** pracy dzięki specjalnym zabezpieczeniom:

- **przeciw przepięciom**: chroni przed zbyt niskim lub zbyt wysokim napięciem,
- **przeciw przeciążeniom**: chroni przed przeciążeniem linii zasilającej,
- **przeciw zwarciom**: chroni przed zwarciami w obwodzie zasilającym,
- **termiczne**: chroni przed uszkodzeniami spowodowanymi przez przegrzanie.

ZAUFANIE POTWIERDZONE GWARANCJĄ

3 lata gwarancji

Zależy Ci na wysokiej jakości kupowanego produktu? **Nasze rozwiązania spełnią Twoje oczekiwania.** Każdy z oferowanych przez nas zasilaczy objęty jest 36 miesięczną gwarancją obowiązującą od dnia zakupu.

DANE TECHNICZNE

Producent	Qoltec
Przeznaczenie	IBM/Lenovo
Moc	45W
Napięcie wejściowe	220 - 240 V
Napięcie wyjściowe	20V
Natężenie wyjściowe	2.25A
Wtyczka	Slim tip + pin
Częstotliwość	50 - 60 Hz
Zastosowanie	Laptop
Zabezpieczenia	- Przeciwprzepięciowe - Przeciwprzeciążeniowe - Przeciwzwarciowe - Termiczne
Uwagi	Zasilacz sieciowy przeznaczony do konkretnego modelu laptopa. Zasilacz sieciowy AC/DC przeznaczony do urządzeń telekomunikacyjnych i do sprzętu automatycznego przetwarzania danych i urządzeń do tych maszyn.
Pozostałe parametry	
Kolor	Czarny
Długość kabla	~1.43m
Wymiary (G/D x Sz x W)	106 x 45 x 28 mm
Opakowanie	Pudełko
Zawartość opakowania	- Zasilacz sieciowy - Kabel zasilający - Rzep do porządkowania kabla - Karta gwarancyjna
Głębokość / Długość opakowania [mm]	135
Szerokość opakowania [mm]	50
Wysokość opakowania [mm]	230
Waga netto [kg]	0.1970
Waga brutto [kg]	0.3550
Gwarancja	36 miesięcy
Kod EAN	5901878500980